WETTBEWERB ZUKUNFTSSTADT: GLÜCKAUF IN DIE ZUKUNFT ! KREIS RECKLINGHAUSEN 2030

www.kreis-re.de

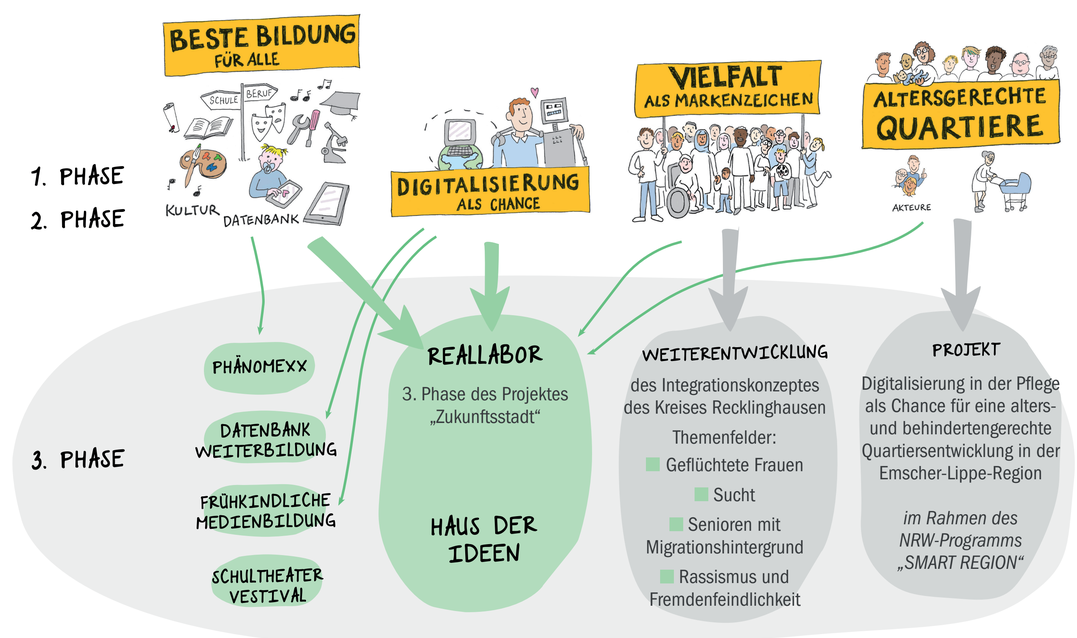

Idee & Ziele

- Entwicklung einer kommunalen Vision 2030 + zu den Handlungsfeldern „Beste Bildung für alle“, „Digitalisierung als Chance“, „Vielfalt als Markenzeichen“, „Altengerechte Quartiere“

Zusammenarbeit Wissenschaft und Kommune

- Kooperative und partizipative wissenschaftliche Begleitung durch das Rhein-Ruhr-Institut für Sozialforschung und Politikberatung (RISP) e.V.

Einbindung weiterer Akteure

- 33 Experten- u. Bürgerworkshops mit über 2.000 Teilnehmenden zu allen Schwerpunktthemen

Umsetzung & Transfer

- Umsetzung eines „Haus der Ideen“ als Reallabor, in dem rund um das Zukunftsthema „Digitalisierung als Chance“ Angebote, Begegnungen und ein reger Austausch aus den vier Handlungsfeldern für verschiedene Alters- und Bevölkerungsgruppen entwickelt und umgesetzt werden.

- Zusätzliche Bildungs- und Kulturangebote für die Menschen in der Region - außerschulische Schülerlabore, Weiterbildungs-Datenbank, Frühkindliche Medienbildung, Internationales Schultheaterfestival

Ansprechpartner

Dr. Richard Schröder
Telefon: 02361 / 53-2438
r.schroeder@kreis-re.de

GEFÖRDERT VOM

Bundesministerium für Bildung und Forschung

FONA Forschung für Nachhaltige Entwicklung BMBF

KREIS RECKLINGHAUSEN DER VESTISCHE KREIS